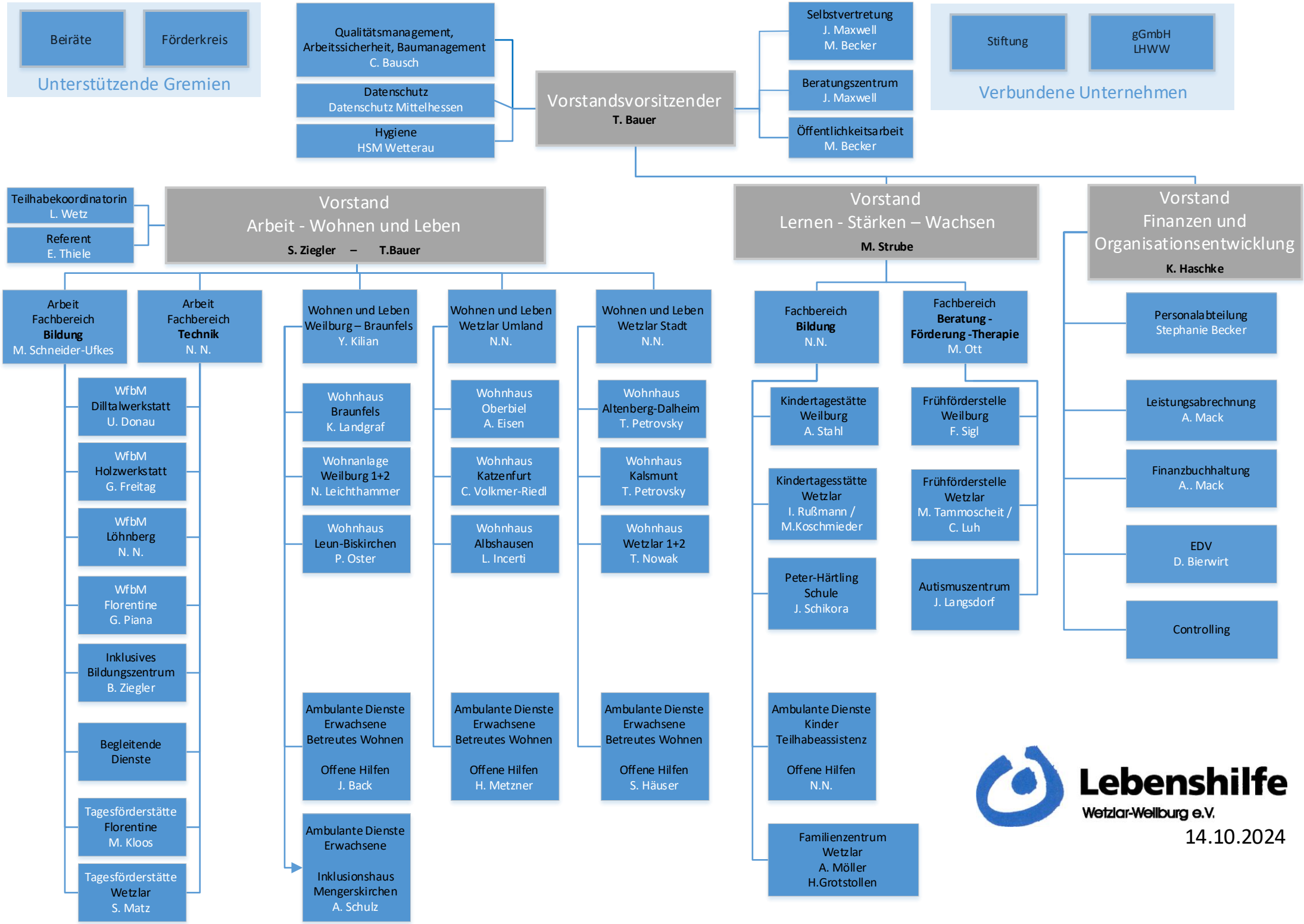
Beiräte
Förderkreis
Unterstützende Gremien
Qualitätsmanagement, Arbeitssicherheit, Baumanagement
C. Bausch
Datenschutz
Datenschutz Mittelhessen
Hygiene
HSM Wetterau
Vorstandsvorsitzender
T. Bauer
Selbstvertretung
J. Maxwell
M. Becker
Beratungszentrum
J. Maxwell
Öffentlichkeitsarbeit
M. Becker
Stiftung
gGmbH
LHWW
Verbundene Unternehmen
Teilhabekoordinatorin
L. Wetz
Referent
E. Thiele
Vorstand
Arbeit - Wohnen und Leben
S. Ziegler – T.Bauer
Vorstand
Lernen - Stärken – Wachsen
M. Strube
Vorstand
Finanzen und Organisationsentwicklung
K. Haschke
Arbeit
Fachbereich
Bildung
M. Schneider-Ufkes
Arbeit
Fachbereich
Technik
N. N.
WfbM
Dilltalwerkstatt
U. Donau
WfbM
Holzwerkstatt
G. Freitag
WfbM
Löhnberg
N. N.
WfbM
Florentine
G. Piana
Inklusives
Bildungszentrum
B. Ziegler
Begleitende
Dienste
Tagesförderstätte
Florentine
M. Kloos
Tagesförderstätte
Wetzlar
S. Matz
Wohnen und Leben
Weilburg – Braunfels
Y. Kilian
Wohnhaus
Braunfels
K. Landgraf
Wohnanlage
Weilburg 1+2
N. Leichthammer
Wohnhaus
Leun-Biskirchen
P. Oster
Ambulante Dienste
Erwachsene
Betreutes Wohnen
Offene Hilfen
J. Back
Ambulante Dienste
Erwachsene
Inklusionshaus
Mengerskirchen
A. Schulz
Wohnen und Leben
Wetzlar Umland
N.N.
Wohnhaus
Oberbiel
A. Eisen
Wohnhaus
Katzenfurt
C. Volkmer-Riedl
Wohnhaus
Albshausen
L. Incerti
Ambulante Dienste
Erwachsene
Betreutes Wohnen
Offene Hilfen
H. Metzner
Wohnen und Leben
Wetzlar Stadt
N.N.
Wohnhaus
Altenberg-Dalheim
T. Petrovsky
Wohnhaus
Kalsmunt
T. Petrovsky
Wohnhaus
Wetzlar 1+2
T. Nowak
Ambulante Dienste
Erwachsene
Betreutes Wohnen
Offene Hilfen
S. Häuser
Fachbereich
Bildung
N.N.
Kindertagestätte
Weilburg
A. Stahl
Kindertagesstätte
Wetzlar
I. Rußmann /
M.Koschmieder
Peter-Härtling
Schule
J. Schikora
Ambulante Dienste
Kinder
Teilhabeassistenz
Offene Hilfen
N.N.
Familienzentrum
Wetzlar
A. Möller
H.Grotstollen
Fachbereich
Beratung -
Förderung -Therapie
M. Ott
Frühförderstelle
Weilburg
F. Sigl
Frühförderstelle
Wetzlar
M. Tammoscheit /
C. Luh
Autismuszentrum
J. Langsdorf
Personalabteilung
Stephanie Becker
Leistungsabrechnung
A. Mack
Finanzbuchhaltung
A.. Mack
EDV
D. Bierwirt
Controlling
Lebenshilfe
Wetzlar-Weilburg e.V.
14.10.2024